

**LEGENDA**

**DIVISIONE TERRITORIALE**

- Villafranca Padovana
- Taggi di Sopra
- Taggi di Sotto
- Ronchi di Campanile

**ATTRAVERSAMENTI CICLO-PEDONALI E PEDONALI**

↔ attraversamenti ciclo-pedonali e pedonali

\* n numero identificativo dell'attraversamento:  
 \* - numerazione crescente  
 n - lettera corrispondente al percorso a cui esso appartiene

**PERCORSI CICLO-PEDONALI E PEDONALI**

**Villafranca Padovana:**

- pista ciclabile di Via Roma
- percorso pedonale di Via Roma
- pista ciclabile di Via V. Emanuele e Via Villaranzo
- percorso pedonale di Viale Rimenbranza e laterali
- percorso pedonale di Via Giacomo Matteotti e laterali
- percorso pedonale di Via Madonna e laterali
- pista ciclabile di Via Piozzola
- pista ciclabile di Via Gomiero e Via Eugenio Montale
- percorso pedonale di Via Antonio Fogazzaro e laterali

**Taggi di Sopra:**

- pista ciclabile di Via degli Alpini
- percorso pedonale di Via Firenze
- percorso pedonale di Via Basso Taggi di Sopra e laterali
- percorso pedonale di Via dell'Artigianato

**Taggi di Sotto:**

- pista ciclabile di Via Firenze e Via Balla
- percorso pedonale di Via Luison e laterali
- pista ciclabile di Via Pontecalto
- percorso pedonale di Via Firenze e Via Ponterotto
- percorso pedonale di Via Pontecalto e laterali

**Ronchi di Campanile:**

- pista ciclabile di Via Francesco Baracca
- percorso pedonale di Via Lissaro - Via Mestrino e laterali
- percorso pedonale di Via Don G. Cortese
- pista ciclabile di Via Mestrino
- percorso pedonale di Viale delle Industrie
- pista ciclabile di Via Caduti sul Lavoro
- percorso pedonale di 11 Settembre e Via Minatori di Marcinelle
- pista ciclabile di Via Luissaro e Via Salvo D'Acquisto
- pista ciclabile di Via Ronchi

**EDIFICI DI PROPRIETA' COMUNALE E DI INTERESSE PUBBLICO**

■ individuazione edifici di proprietà comunale e di interesse pubblico

**Amministrazione pubblica**

1a

**Istruzione**

- 2 3 4 5
- 6 7 8 9
- 10 11 12 13
- 15 16

**Palestre Comunali ed Impianti sportivi**

- 17 18 19 20
- 21 22 23 24 25

**Servizi culturali e sociali**

- 26a 26b 27a 27b
- 28 29 30

**Strutture di controllo del territorio**

- 30a 31a 31b

**Sanità**

- 32 33 34

**Stazioni ferroviarie**

- 35

**Luoghi di culto**

- 36 37 38 39
- 40 41 42 43
- 44 45 46 47
- 48 49

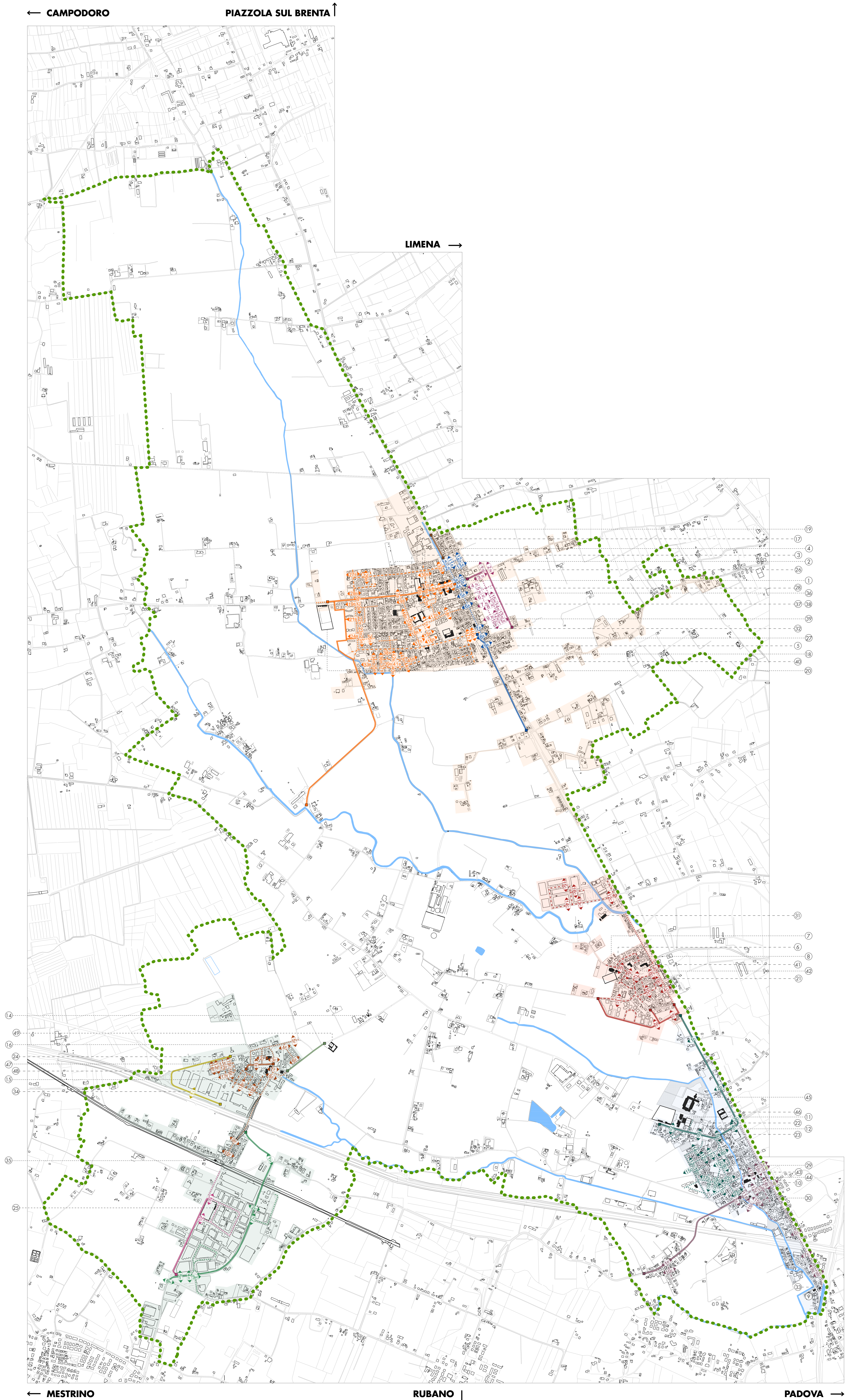

**STUDIO ARCHITETTURA e Ambiente**  
**Arch. Alessandro PATRON**  
 Via Antoniana 212/A  
 35011 - Campodorogge (PD)  
 Tel: 049 5569948  
 E-mail: arch.patron@gmail.com

**PEBA**

Piano  
 Eliminazione  
 Barriere  
 Architettoniche

COMMITTENTE **Comune di Villafranca Padovana (PD)**  
 Piazza Marconi, 6 - 35010 Villafranca Padovana (PD)

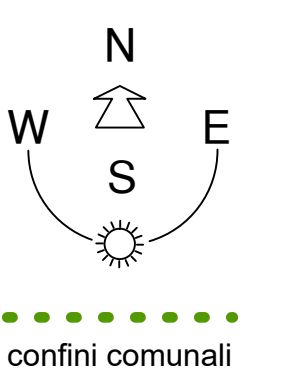

--- confini comunali